

## สรุปผลการทดสอบทางการศึกษาระดับชาตินิยมขั้นพื้นฐาน (O-NET) ชั้นประถมศึกษาปีที่ 6 ปีการศึกษา 2565

สถาบันทดสอบทางการศึกษาแห่งชาติ (องค์การมหาชน) หรือ สทศ. จัดการทดสอบทางการศึกษาระดับชาตินิยมขั้นพื้นฐาน (O-NET) ชั้นประถมศึกษาปีที่ 6 เมื่อวันที่ 11 กุมภาพันธ์ 2566 และประกาศผลทางเว็บไซต์ สทศ. เมื่อวันที่ 28 มีนาคม 2566 สทศ. ได้จัดทำสรุปรายงานผลการทดสอบ O-NET จำนวนและร้อยละของผู้เข้าสอบ ชั้นประถมศึกษาปีที่ 6 ปีการศึกษา 2565 โดยเสนอจำนวนและร้อยละของผู้เข้าสอบ จำแนกตามช่วงระดับคุณภาพและคะแนน รวมทั้งคะแนนเฉลี่ย ส่วนเบี่ยงเบนมาตรฐาน จำแนกตามสังกัด ขนาดโรงเรียน ที่ตั้ง ภูมิภาค และรายละเอียด ดังนี้

ตาราง 1 จำนวนและร้อยละของผู้เข้าสอบ O-NET ชั้นประถมศึกษาปีที่ 6 ปีการศึกษา 2565 จำแนกตามระดับคุณภาพและระดับคะแนน

ระดับคุณภาพ	ระดับคะแนน	วิชาภาษาไทย		วิชาภาษาอังกฤษ		วิชาคณิตศาสตร์		วิชาวิทยาศาสตร์	
		จำนวนนักเรียน (คน)	ร้อยละ	จำนวนนักเรียน (คน)	ร้อยละ	จำนวนนักเรียน (คน)	ร้อยละ	จำนวนนักเรียน (คน)	ร้อยละ
ดีเยี่ยม	4	5,621	1.00	28,704	5.09	6,552	1.16	1,372	0.24
ดีมาก	3.5	50,312	8.92	21,336	3.78	10,709	1.90	11,118	1.97
ดี	3	127,179	22.54	31,514	5.59	23,336	4.14	35,083	6.22
ค่อนข้างดี	2.5	156,205	27.68	45,548	8.07	55,965	9.92	95,108	16.86
ปานกลาง	2	125,751	22.28	137,820	24.43	124,072	21.99	161,375	28.60
พอใช้	1.5	86,597	15.35	261,845	46.41	282,572	50.09	181,719	32.21
ควรปรับปรุง	1	11,373	2.02	35,995	6.38	47,808	8.47	70,433	12.48
ควรปรับปรุงอย่างยิ่ง	0	1,254	0.22	1,411	0.25	13,111	2.32	7,961	1.41
<b>รวม</b>		<b>564,292</b>	<b>100.00</b>	<b>564,173</b>	<b>100.00</b>	<b>564,125</b>	<b>100.00</b>	<b>564,169</b>	<b>100.00</b>

ตาราง 2 จำนวนผู้เข้าสอบ คะแนนเฉลี่ย และส่วนเบี่ยงเบนมาตรฐานของผลการทดสอบ O-NET ชั้นประถมศึกษาปีที่ 6 ปีการศึกษา 2565 จำแนกตามสังกัด

สังกัด	วิชา											
	ภาษาไทย			ภาษาอังกฤษ			คณิตศาสตร์			วิทยาศาสตร์		
	จำนวนผู้เข้าสอบ (N)	คะแนนเฉลี่ย ( $\bar{X}$ )	ส่วนเบี่ยงเบนมาตรฐาน (S.D.)	จำนวนผู้เข้าสอบ (N)	คะแนนเฉลี่ย ( $\bar{X}$ )	ส่วนเบี่ยงเบนมาตรฐาน (S.D.)	จำนวนผู้เข้าสอบ (N)	คะแนนเฉลี่ย ( $\bar{X}$ )	ส่วนเบี่ยงเบนมาตรฐาน (S.D.)	จำนวนผู้เข้าสอบ (N)	คะแนนเฉลี่ย ( $\bar{X}$ )	ส่วนเบี่ยงเบนมาตรฐาน (S.D.)
สำนักงานคณะกรรมการการศึกษาขั้นพื้นฐาน (สพฐ.)	364,544	52.80	16.14	364,465	33.57	15.93	364,438	26.52	16.00	364,458	37.90	14.34
- สำนักงานเขตพื้นที่การศึกษามัธยมศึกษา (สพม.)	67	49.07	15.62	67	31.72	14.23	67	24.19	11.72	67	38.25	13.95
- สำนักงานเขตพื้นที่การศึกษาประถมศึกษา (สพป.)	364,477	52.80	16.14	364,398	33.57	15.93	364,371	26.52	16.00	364,391	37.90	14.34
สำนักงานคณะกรรมการส่งเสริมการศึกษาเอกชน (สช.)	136,296	56.48	16.94	136,269	47.90	25.09	136,262	32.19	19.91	136,269	43.04	16.06
สำนักงานคณะกรรมการการอาชีวศึกษา (สอศ.)	5	43.10	17.31	5	25.63	6.37	5	16.90	6.63	5	23.50	9.30
สำนักงานปลัดกระทรวงการอุดมศึกษา วิทยาศาสตร์ วิจัยและนวัตกรรม (อว.)	3,061	65.07	15.04	3,061	67.46	26.03	3,059	47.22	24.02	3,061	53.48	17.17
สำนักบริหารงานการศึกษาพิเศษ (สศศ.)	1,419	41.74	15.37	1,417	27.63	10.06	1,417	20.63	12.25	1,419	31.48	11.79
สำนักการศึกษาเมืองพัทยา (พัทยา)	1,133	51.89	15.06	1,133	34.20	16.13	1,133	23.80	14.28	1,133	38.46	14.08
โอมสคูล	8	68.34	13.83	8	80.86	12.54	8	47.59	10.28	8	53.13	11.37
กรมส่งเสริมการปกครองท้องถิ่น (สถ.)	37,604	53.18	16.22	37,595	36.49	18.82	37,583	26.68	16.32	37,596	38.87	14.77
สำนักการศึกษา กรุงเทพมหานคร (กทม.)	17,543	58.52	15.17	17,541	41.21	20.92	17,544	28.98	16.71	17,542	40.65	14.31
สถาบันพลศึกษา (สพล.)	12	47.60	13.74	12	33.59	20.85	12	20.04	8.98	12	42.08	12.49
กองบัญชาการตำรวจตระเวนชายแดน (ตชด.)	2,667	45.57	16.26	2,667	31.18	12.57	2,664	24.63	14.97	2,666	33.64	13.27
<b>รวมทุกสังกัด</b>	<b>564,292</b>	<b>53.89</b>	<b>16.44</b>	<b>564,173</b>	<b>37.62</b>	<b>20.01</b>	<b>564,125</b>	<b>28.06</b>	<b>17.34</b>	<b>564,169</b>	<b>39.34</b>	<b>15.01</b>

ภาพ 1 คะแนนเฉลี่ยผลการทดสอบ O-NET ชั้นประถมศึกษาปีที่ 6 ปีการศึกษา 2565 จำแนกตามสังกัด ทั้ง 4 รายวิชา

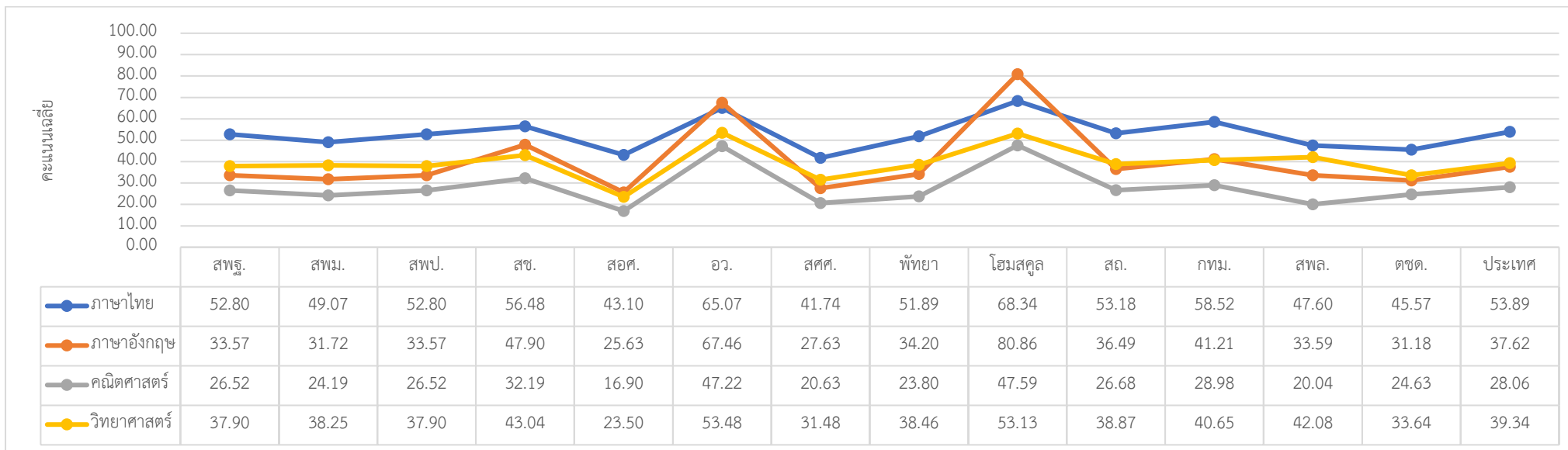

**ผลวิเคราะห์คะแนนเฉลี่ยการทดสอบทางการศึกษาระดับชาติด้านพื้นฐาน (O-NET) ชั้นประถมศึกษาปีที่ 6 ปีการศึกษา 2565 จำแนกตามสังกัด มีรายละเอียดดังนี้**

**วิชาภาษาไทย** มีผู้เข้าสอบ 564,292 คน มีคะแนนเฉลี่ยระดับประเทศ 53.89 คะแนน เมื่อจำแนกตามสังกัดแล้วปรากฏว่า โรงเรียนโฮมสคูล มีผู้เข้าสอบ 8 คน มีคะแนนเฉลี่ยสูงสุดเท่ากับ 68.34 คะแนน รองลงมา ได้แก่ โรงเรียนสังกัดสำนักงานปลัดกระทรวงการอุดมศึกษา วิทยาศาสตร์ วิจัยและนวัตกรรม มีผู้เข้าสอบ 3,061 คน มีคะแนนเฉลี่ยเท่ากับ 65.07 คะแนน และโรงเรียนสังกัดสำนักงานการศึกษากรุงเทพมหานคร มีผู้เข้าสอบ 17,543 คน มีคะแนนเฉลี่ยเท่ากับ 58.52 คะแนน ตามลำดับ

**วิชาภาษาอังกฤษ** มีผู้เข้าสอบ 564,173 คน มีคะแนนเฉลี่ยระดับประเทศ 37.62 คะแนน เมื่อจำแนกตามสังกัดแล้วปรากฏว่า โรงเรียนโฮมสคูล มีผู้เข้าสอบ 8 คน มีคะแนนเฉลี่ยสูงสุดเท่ากับ 80.86 คะแนน รองลงมา ได้แก่ โรงเรียนสังกัดสำนักงานปลัดกระทรวงการอุดมศึกษา วิทยาศาสตร์ วิจัยและนวัตกรรม มีผู้เข้าสอบ 3,061 คน มีคะแนนเฉลี่ยเท่ากับ 67.46 คะแนน และโรงเรียนสังกัดสำนักงานคณะกรรมการส่งเสริมการศึกษาเอกชน มีผู้เข้าสอบ 136,269 คน มีคะแนนเฉลี่ยเท่ากับ 47.90 คะแนน ตามลำดับ

**วิชาคณิตศาสตร์** มีผู้เข้าสอบ 564,125 คน มีคะแนนเฉลี่ยระดับประเทศ 28.06 คะแนน เมื่อจำแนกตามสังกัดแล้วปรากฏว่า โรงเรียนโฮมสคูล มีผู้เข้าสอบ 8 คน มีคะแนนเฉลี่ยสูงสุดเท่ากับ 47.59 คะแนน รองลงมา ได้แก่ โรงเรียนสังกัดสำนักงานปลัดกระทรวงการอุดมศึกษา วิทยาศาสตร์ วิจัยและนวัตกรรม มีผู้เข้าสอบ 3,059 คน มีคะแนนเฉลี่ยเท่ากับ 47.22 คะแนน และโรงเรียนสังกัดสำนักงานคณะกรรมการส่งเสริมการศึกษาเอกชน มีผู้เข้าสอบ 136,262 คน มีคะแนนเฉลี่ยเท่ากับ 32.19 คะแนน ตามลำดับ

**วิชาวิทยาศาสตร์** มีผู้เข้าสอบ 564,169 คน มีคะแนนเฉลี่ยระดับประเทศ 39.34 คะแนน เมื่อจำแนกตามสังกัดแล้วปรากฏว่า โรงเรียนสังกัดสำนักงานปลัดกระทรวงการอุดมศึกษา วิทยาศาสตร์ วิจัยและนวัตกรรม มีคะแนนเฉลี่ยสูงสุด มีผู้เข้าสอบ 3,061 คน มีคะแนนเฉลี่ยเท่ากับ 53.48 คะแนน รองลงมา ได้แก่ โรงเรียนโฮมสคูล มีผู้เข้าสอบ 8 คน มีคะแนนเฉลี่ยเท่ากับ 53.13 คะแนน และโรงเรียนสังกัดสำนักงานคณะกรรมการส่งเสริมการศึกษาเอกชน มีผู้เข้าสอบ 136,269 คน มีคะแนนเฉลี่ยเท่ากับ 43.04 คะแนน ตามลำดับ

คะแนนเฉลี่ยจำแนกตามขนาดโรงเรียน ที่ตั้ง และภูมิภาค

ตาราง 3 ค่าคะแนนเฉลี่ยของผลการทดสอบ O-NET ชั้นประถมศึกษาปีที่ 6 ปีการศึกษา 2565 จำแนกตามขนาดโรงเรียน ที่ตั้ง และภูมิภาค

รูปแบบการจำแนก	วิชา											
	ภาษาไทย			ภาษาอังกฤษ			คณิตศาสตร์			วิทยาศาสตร์		
	จำนวนผู้เข้าสอบ (N)	คะแนนเฉลี่ย ( $\bar{X}$ )	ส่วนเบี่ยงเบนมาตรฐาน (S.D.)	จำนวนผู้เข้าสอบ (N)	คะแนนเฉลี่ย ( $\bar{X}$ )	ส่วนเบี่ยงเบนมาตรฐาน (S.D.)	จำนวนผู้เข้าสอบ (N)	คะแนนเฉลี่ย ( $\bar{X}$ )	ส่วนเบี่ยงเบนมาตรฐาน (S.D.)	จำนวนผู้เข้าสอบ (N)	คะแนนเฉลี่ย ( $\bar{X}$ )	ส่วนเบี่ยงเบนมาตรฐาน (S.D.)
<b>ขนาดโรงเรียน</b>												
• เล็ก	213,758	51.54	15.75	213,725	31.47	13.03	213,685	25.33	14.57	213,714	36.57	13.38
• กลาง	184,286	52.52	16.47	184,244	35.70	18.08	184,220	26.41	16.15	184,240	37.99	14.41
• ใหญ่	101,794	56.84	16.52	101,781	43.75	23.30	101,776	30.97	19.04	101,787	42.62	15.86
• ใหญ่พิเศษ	64,454	60.95	15.82	64,423	53.83	26.31	64,444	37.22	21.89	64,428	47.25	16.63
<b>ที่ตั้ง</b>												
• ในเมือง	174,253	57.34	16.24	174,211	45.04	24.34	174,189	31.92	19.85	174,216	42.86	16.11
• นอกเมือง	390,039	52.35	16.30	389,962	34.30	16.70	389,936	26.34	15.78	389,953	37.77	14.21
<b>ภูมิภาค</b>												
• กรุงเทพมหานคร	40,750	60.41	15.23	40,739	52.63	26.31	40,746	34.61	20.49	40,742	44.94	15.85
• กลาง (ยกเว้นกรุงเทพมหานคร)	116,005	54.71	15.72	115,975	38.42	20.45	115,970	28.39	17.23	115,973	39.62	14.77
• ตะวันออก	48,660	55.71	15.75	48,656	40.85	22.03	48,650	29.23	17.65	48,657	40.80	15.15
• เหนือ	47,880	55.79	16.00	47,874	38.81	20.53	47,867	29.54	17.75	47,875	41.14	15.27
• ตะวันออกเฉียงเหนือ	178,580	52.49	16.09	178,530	33.79	16.40	178,492	26.50	16.03	178,529	37.71	14.28
• ใต้	102,153	51.20	17.93	102,142	35.67	18.33	102,141	26.65	17.39	102,137	38.18	15.41
• ตะวันตก	30,264	53.39	16.07	30,257	36.39	18.34	30,259	27.72	16.70	30,256	39.15	14.61
ระดับประเทศ	564,292	53.89	16.44	564,173	37.62	20.01	564,125	28.06	17.34	564,169	39.34	15.01

## คะแนนเฉลี่ยจำแนกตามขนาดโรงเรียน

ผลวิเคราะห์คะแนนเฉลี่ยการทดสอบทางการศึกษาระดับชาติด้านพื้นฐาน (O-NET) ชั้นประถมศึกษาปีที่ 6 ปีการศึกษา 2565 จำแนกตามขนาดโรงเรียน มีรายละเอียดดังนี้

**วิชาภาษาไทย** มีผู้เข้าสอบ 564,292 คน มีคะแนนเฉลี่ยระดับประเทศ 53.89 คะแนน เมื่อจำแนกตามขนาดโรงเรียนแล้วปรากฏว่า โรงเรียนขนาดใหญ่พิเศษ มีผู้เข้าสอบ 64,454 คน มีคะแนนเฉลี่ยสูงสุดเท่ากับ 60.95 คะแนน รองลงมา ได้แก่ โรงเรียนขนาดใหญ่ มีผู้เข้าสอบ 101,794 คน โรงเรียนขนาดกลาง มีผู้เข้าสอบ 184,286 คน และโรงเรียนขนาดเล็ก มีผู้เข้าสอบ 213,758 คน มีคะแนนเฉลี่ยเท่ากับ 56.84 52.52 และ 51.54 คะแนน ตามลำดับ

**วิชาภาษาอังกฤษ** มีผู้เข้าสอบ 564,173 คน มีคะแนนเฉลี่ยระดับประเทศ 37.62 คะแนน เมื่อจำแนกตามขนาดโรงเรียนแล้วปรากฏว่า โรงเรียนขนาดใหญ่พิเศษ มีผู้เข้าสอบ 64,423 คน มีคะแนนเฉลี่ยสูงสุดเท่ากับ 53.83 คะแนน รองลงมา ได้แก่ โรงเรียนขนาดใหญ่ มีผู้เข้าสอบ 101,781 คน โรงเรียนขนาดกลาง มีผู้เข้าสอบ 184,244 คน และโรงเรียนขนาดเล็ก มีผู้เข้าสอบ 213,725 คน มีคะแนนเฉลี่ยเท่ากับ 43.75 35.70 และ 31.47 คะแนน ตามลำดับ

**วิชาคณิตศาสตร์** มีผู้เข้าสอบ 564,125 คน มีคะแนนเฉลี่ยระดับประเทศ 28.06 คะแนน เมื่อจำแนกตามขนาดโรงเรียนแล้วปรากฏว่า โรงเรียนขนาดใหญ่พิเศษ มีผู้เข้าสอบ 64,444 คน มีคะแนนเฉลี่ยสูงสุดเท่ากับ 37.22 คะแนน รองลงมา ได้แก่ โรงเรียนขนาดใหญ่ มีผู้เข้าสอบ 101,776 คน โรงเรียนขนาดกลาง มีผู้เข้าสอบ 184,220 คน และโรงเรียนขนาดเล็ก มีผู้เข้าสอบ 213,685 คน มีคะแนนเฉลี่ยเท่ากับ 30.97 26.41 และ 25.33 คะแนน ตามลำดับ

**วิชาวิทยาศาสตร์** มีผู้เข้าสอบ 564,169 คน มีคะแนนเฉลี่ยระดับประเทศ 39.34 คะแนน เมื่อจำแนกตามขนาดโรงเรียนแล้วปรากฏว่า โรงเรียนขนาดใหญ่พิเศษ มีผู้เข้าสอบ 64,428 คน มีคะแนนเฉลี่ยสูงสุดเท่ากับ 47.25 คะแนน รองลงมา ได้แก่ โรงเรียนขนาดใหญ่ มีผู้เข้าสอบ 101,787 คน โรงเรียนขนาดกลาง มีผู้เข้าสอบ 184,240 คน และโรงเรียนขนาดเล็ก มีผู้เข้าสอบ 213,714 คน มีคะแนนเฉลี่ยเท่ากับ 42.62 37.99 และ 36.57 คะแนน ตามลำดับ

## คะแนนเฉลี่ยจำแนกตามที่ตั้งโรงเรียน

ผลวิเคราะห์คะแนนเฉลี่ยการทดสอบทางการศึกษาระดับชาติด้านพื้นฐาน (O-NET) ชั้นประถมศึกษาปีที่ 6 ปีการศึกษา 2565 จำแนกตามที่ตั้งโรงเรียน มีรายละเอียดดังนี้

**วิชาภาษาไทย** มีผู้เข้าสอบ 564,292 คน มีคะแนนเฉลี่ยระดับประเทศ 53.89 คะแนน เมื่อจำแนกตามที่ตั้งโรงเรียน พบว่า โรงเรียนที่อยู่ในเมือง มีผู้เข้าสอบ 174,253 คน มีคะแนนเฉลี่ยเท่ากับ 57.34 คะแนน สูงกว่าโรงเรียนที่อยู่นอกเมือง มีผู้เข้าสอบ 390,039 คน มีคะแนนเฉลี่ยเท่ากับ 52.35 คะแนน

**วิชาภาษาอังกฤษ** มีผู้เข้าสอบ 564,173 คน มีคะแนนเฉลี่ยระดับประเทศ 37.62 คะแนน เมื่อจำแนกตามที่ตั้งโรงเรียน พบว่า โรงเรียนที่อยู่ในเมือง มีผู้เข้าสอบ 174,211 คน มีคะแนนเฉลี่ยเท่ากับ 45.04 คะแนน สูงกว่าโรงเรียนที่อยู่นอกเมือง มีผู้เข้าสอบ 389,962 คน มีคะแนนเฉลี่ยเท่ากับ 34.30 คะแนน

**วิชาคณิตศาสตร์** มีผู้เข้าสอบ 564,125 คน มีคะแนนเฉลี่ยระดับประเทศ 28.06 คะแนน เมื่อจำแนกตามที่ตั้งโรงเรียน พบว่า โรงเรียนที่อยู่ในเมือง มีผู้เข้าสอบ 174,189 คน มีคะแนนเฉลี่ยเท่ากับ 31.95 คะแนน สูงกว่าโรงเรียนที่อยู่นอกเมือง มีผู้เข้าสอบ 389,936 คน มีคะแนนเฉลี่ยเท่ากับ 26.34 คะแนน

**วิชาวิทยาศาสตร์** มีผู้เข้าสอบ 564,169 คน มีคะแนนเฉลี่ยระดับประเทศ 39.34 คะแนน เมื่อจำแนกตามที่ตั้งโรงเรียน พบว่า โรงเรียนที่อยู่ในเมือง มีผู้เข้าสอบ 174,216 คน มีคะแนนเฉลี่ยเท่ากับ 42.86 คะแนน สูงกว่าโรงเรียนที่อยู่นอกเมือง มีผู้เข้าสอบ 389,953 คน มีคะแนนเฉลี่ยเท่ากับ 37.77 คะแนน

## คะแนนเฉลี่ยจำแนกตามภูมิภาค

ผลวิเคราะห์คะแนนเฉลี่ยคะแนนการทดสอบทางการศึกษาระดับชาติด้านพื้นฐาน (O-NET) ชั้นประถมศึกษาปีที่ 6 ปีการศึกษา 2565 จำแนกตามภูมิภาค มีรายละเอียดดังนี้

**วิชาภาษาไทย** มีผู้เข้าสอบ 564,292 คน มีคะแนนเฉลี่ยระดับประเทศ 53.89 คะแนน เมื่อจำแนกตามภูมิภาค พบว่า โรงเรียนที่อยู่ในกรุงเทพมหานคร มีผู้เข้าสอบ 40,750 คน มีคะแนนเฉลี่ยสูงสุดเท่ากับ 60.41 คะแนน รองลงมา ได้แก่ โรงเรียนที่อยู่ในภาคเหนือ มีผู้เข้าสอบ 47,880 คน และโรงเรียนที่อยู่ในภาคตะวันออก มีผู้เข้าสอบ 48,660 คน โดยมีคะแนนเฉลี่ยเท่ากับ 55.79 และ 55.71 คะแนน ตามลำดับ

**วิชาภาษาอังกฤษ** มีผู้เข้าสอบ 564,173 คน มีคะแนนเฉลี่ยระดับประเทศ 37.62 คะแนน เมื่อจำแนกตามภูมิภาค พบว่า โรงเรียนที่อยู่ในกรุงเทพมหานคร มีผู้เข้าสอบ 40,739 คน มีคะแนนเฉลี่ยสูงสุดเท่ากับ 52.63 คะแนน รองลงมา ได้แก่ โรงเรียนที่อยู่ในภาคตะวันออก มีผู้เข้าสอบ 48,656 คน และโรงเรียนที่อยู่ในภาคเหนือ มีผู้เข้าสอบ 47,874 คน โดยมีคะแนนเฉลี่ยเท่ากับ 40.85 และ 38.81 คะแนน ตามลำดับ

**วิชาคณิตศาสตร์** มีผู้เข้าสอบ 564,125 คน มีคะแนนเฉลี่ยระดับประเทศ 28.06 คะแนน เมื่อจำแนกตามภูมิภาค พบว่า โรงเรียนที่อยู่ในกรุงเทพมหานคร มีผู้เข้าสอบ 40,746 คน มีคะแนนเฉลี่ยสูงสุดเท่ากับ 34.61 คะแนน รองลงมา ได้แก่ โรงเรียนที่อยู่ในภาคเหนือ มีผู้เข้าสอบ 47,867 คน และโรงเรียนที่อยู่ในภาคตะวันออก มีผู้เข้าสอบ 48,650 คน โดยมีคะแนนเฉลี่ยเท่ากับ 29.54 และ 29.23 คะแนน ตามลำดับ

**วิชาวิทยาศาสตร์** มีผู้เข้าสอบ 564,169 คน มีคะแนนเฉลี่ยระดับประเทศ 39.34 คะแนน เมื่อจำแนกตามภูมิภาค พบว่า โรงเรียนที่อยู่ในกรุงเทพมหานคร มีผู้เข้าสอบ 40,742 คน มีคะแนนเฉลี่ยสูงสุดเท่ากับ 44.94 คะแนน รองลงมา ได้แก่ โรงเรียนที่อยู่ในภาคเหนือ มีผู้เข้าสอบ 47,875 คน และโรงเรียนที่อยู่ในภาคตะวันออก มีผู้เข้าสอบ 48,657 คน โดยมีคะแนนเฉลี่ยเท่ากับ 41.14 และ 40.80 คะแนน ตามลำดับ

## คะแนนเฉลี่ยจำแนกตามรายสาระ

คะแนนเฉลี่ยผลการทดสอบ O-NET ชั้นประถมศึกษาปีที่ 6 ปีการศึกษา 2565 เมื่อพิจารณาจำแนกตามรายสาระ พบว่า

**วิชาภาษาไทย** สาระที่มีคะแนนเฉลี่ยสูงสุด คือ สาระที่ 3 การฟัง การดู และการพูด มีคะแนนเฉลี่ยเท่ากับ 63.61 คะแนน รองลงมา คือ สาระที่ 1 การอ่าน และสาระที่ 2 การเขียน มีคะแนนเฉลี่ยเท่ากัน คือ 59.36 คะแนน และสาระที่มีคะแนนเฉลี่ยต่ำสุด คือ สาระที่ 4 หลักการใช้ภาษาไทย มีคะแนนเฉลี่ยเท่ากับ 37.85 คะแนน

**วิชาภาษาอังกฤษ** สาระที่มีคะแนนเฉลี่ยสูงสุด คือ สาระที่ 2 ภาษาและวัฒนธรรม มีคะแนนเฉลี่ยเท่ากับ 41.11 คะแนน รองลงมา คือ สาระที่ 1 ภาษาเพื่อการสื่อสาร มีคะแนนเฉลี่ยเท่ากับ 37.56 คะแนน และสาระที่มีคะแนนเฉลี่ยต่ำสุด คือ สาระที่ 4 ภาษากับความสัมพันธ์กับชุมชนและโลก มีคะแนนเฉลี่ยเท่ากับ 32.73 คะแนน

**วิชาคณิตศาสตร์** สาระที่มีคะแนนเฉลี่ยสูงสุด คือ สาระที่ 1 จำนวนและพีชคณิต มีคะแนนเฉลี่ยเท่ากับ 32.08 คะแนน รองลงมาคือ สาระที่ 2 การวัดและเรขาคณิต มีคะแนนเฉลี่ยเท่ากับ 28.22 คะแนน และสาระที่มีคะแนนเฉลี่ยต่ำสุด คือ สาระที่ 3 สถิติและความน่าจะเป็น มีคะแนนเฉลี่ยเท่ากับ 13.77 คะแนน

**วิชาวิทยาศาสตร์** สาระที่มีคะแนนเฉลี่ยสูงสุด คือ สาระที่ 3 วิทยาศาสตร์โลก และอวกาศ มีคะแนนเฉลี่ยเท่ากับ 48.24 คะแนน รองลงมา คือ สาระที่ 2 วิทยาศาสตร์กายภาพ มีคะแนนเฉลี่ยเท่ากับ 39.00 คะแนน และสาระที่มีคะแนนเฉลี่ยต่ำสุด คือ สาระที่ 4 เทคโนโลยี มีคะแนนเฉลี่ยเท่ากับ 31.40 คะแนน

รายละเอียดดังตาราง 4

ตาราง 4 แสดงค่าคะแนนเฉลี่ย ( $\bar{x}$ ) และส่วนเบี่ยงเบนมาตรฐาน (S.D.) ของผลการทดสอบ O-NET  
 ชั้นประถมศึกษาปีที่ 6 ปีการศึกษา 2565 จำแนกตามสาระ

วิชา	สาระ	$\bar{x}$	S.D.
ภาษาไทย	สาระที่ 1 การอ่าน	59.36	24.20
	สาระที่ 2 การเขียน	59.36	18.29
	สาระที่ 3 การฟัง การดู และการพูด	63.61	31.32
	สาระที่ 4 หลักการใช้ภาษาไทย	37.85	21.02
	สาระที่ 5 วรรณคดี และวรรณกรรม	52.58	32.09
ภาษาอังกฤษ	สาระที่ 1 ภาษาเพื่อการสื่อสาร	37.56	21.05
	สาระที่ 2 ภาษาและวัฒนธรรม	41.11	27.27
	สาระที่ 4 ภาษากับความสัมพันธ์กับชุมชนและโลก	32.73	26.60
คณิตศาสตร์	สาระที่ 1 จำนวนและพีชคณิต	32.08	23.55
	สาระที่ 2 การวัดและเรขาคณิต	28.22	19.77
	สาระที่ 3 สถิติและความน่าจะเป็น	13.77	25.58
วิทยาศาสตร์	สาระที่ 1 วิทยาศาสตร์ชีวภาพ	32.96	23.26
	สาระที่ 2 วิทยาศาสตร์กายภาพ	39.00	18.84
	สาระที่ 3 วิทยาศาสตร์โลก และอวกาศ	48.24	24.91
	สาระที่ 4 เทคโนโลยี	31.40	33.02

ภาพ 2 คะแนนเฉลี่ยผลการทดสอบ O-NET ชั้นประถมศึกษาปีที่ 6 ปีการศึกษา 2565 วิชาภาษาไทย จำแนกรายสาระ และสังกัด

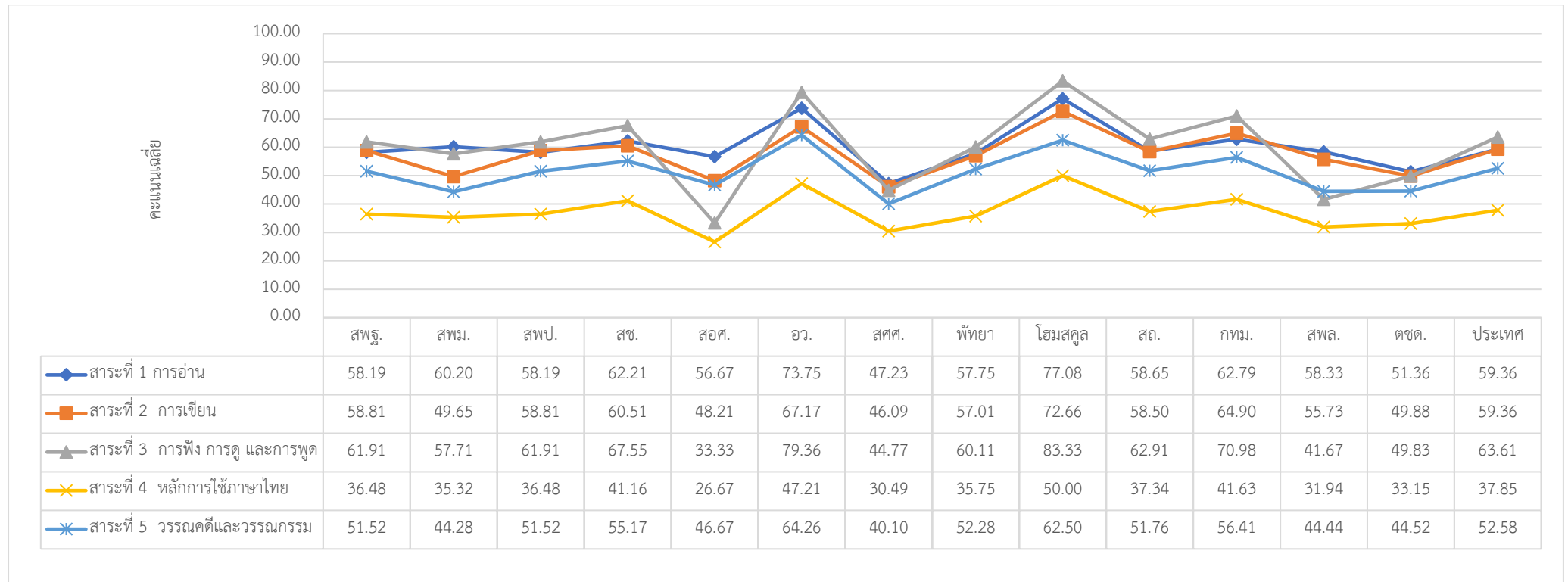

อักษรย่อ ที่ใช้สำหรับแทนสังกัด

สพฐ.	สำนักงานคณะกรรมการการศึกษาขั้นพื้นฐาน	สพม.	สำนักงานเขตพื้นที่การศึกษามัธยมศึกษา	สพป.	สำนักงานเขตพื้นที่การศึกษาประถมศึกษา
สช.	สำนักงานคณะกรรมการส่งเสริมการศึกษาเอกชน	สอศ.	สำนักงานคณะกรรมการการอาชีวศึกษา	อว.	สำนักงานปลัดกระทรวงการอุดมศึกษา วิทยาศาสตร์ วิจัย และนวัตกรรม
สศศ.	สำนักบริหารงานการศึกษาพิเศษ	พัทยา	สำนักการศึกษาเมืองพัทยา	โฮมสкул	โฮมสкул
สด.	กรมส่งเสริมการปกครองท้องถิ่น	กทม.	สำนักการศึกษา กรุงเทพมหานคร	สพล.	สถาบันการพลศึกษา
ตชด.	กองบัญชาการตำรวจตระเวนชายแดน		-		-

ภาพ 3 คะแนนเฉลี่ยผลการทดสอบ O-NET ชั้นประถมศึกษาปีที่ 6 ปีการศึกษา 2565 วิชาภาษาอังกฤษ จำแนกรายสาระ และสังกัด

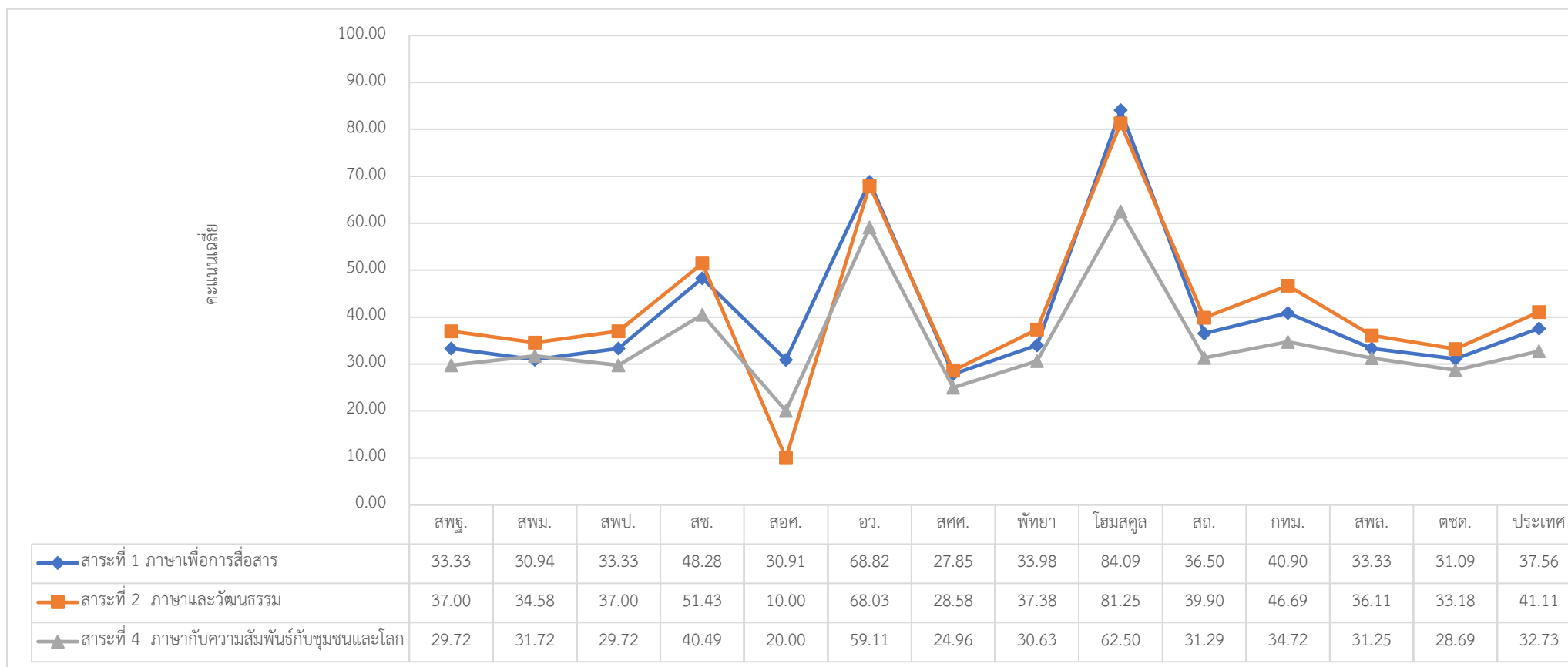

อักษรย่อ ที่ใช้สำหรับแทนสังกัด

สพฐ.	สำนักงานคณะกรรมการการศึกษาขั้นพื้นฐาน	สพม.	สำนักงานเขตพื้นที่การศึกษามัธยมศึกษา	สปป.	สำนักงานเขตพื้นที่การศึกษาประถมศึกษา
สช.	สำนักงานคณะกรรมการส่งเสริมการศึกษาเอกชน	สอศ.	สำนักงานคณะกรรมการการอาชีวศึกษา	อว.	สำนักงานปลัดกระทรวงการอุดมศึกษา วิทยาศาสตร์ วิจัย และนวัตกรรม
สศศ.	สำนักบริหารงานการศึกษาพิเศษ	พัทยา	สำนักการศึกษาเมืองพัทยา	โหมสคูล	โหมสคูล
สด.	กรมส่งเสริมการปกครองท้องถิ่น	กทม.	สำนักการศึกษา กรุงเทพมหานคร	สพล.	สถาบันการพลศึกษา
ตชด.	กองบัญชาการตำรวจตระเวนชายแดน		-		-

ภาพ 4 คะแนนเฉลี่ยผลการทดสอบ O-NET ชั้นประถมศึกษาปีที่ 6 ปีการศึกษา 2565 วิชาคณิตศาสตร์ จำแนกรายสาระ และสังกัด

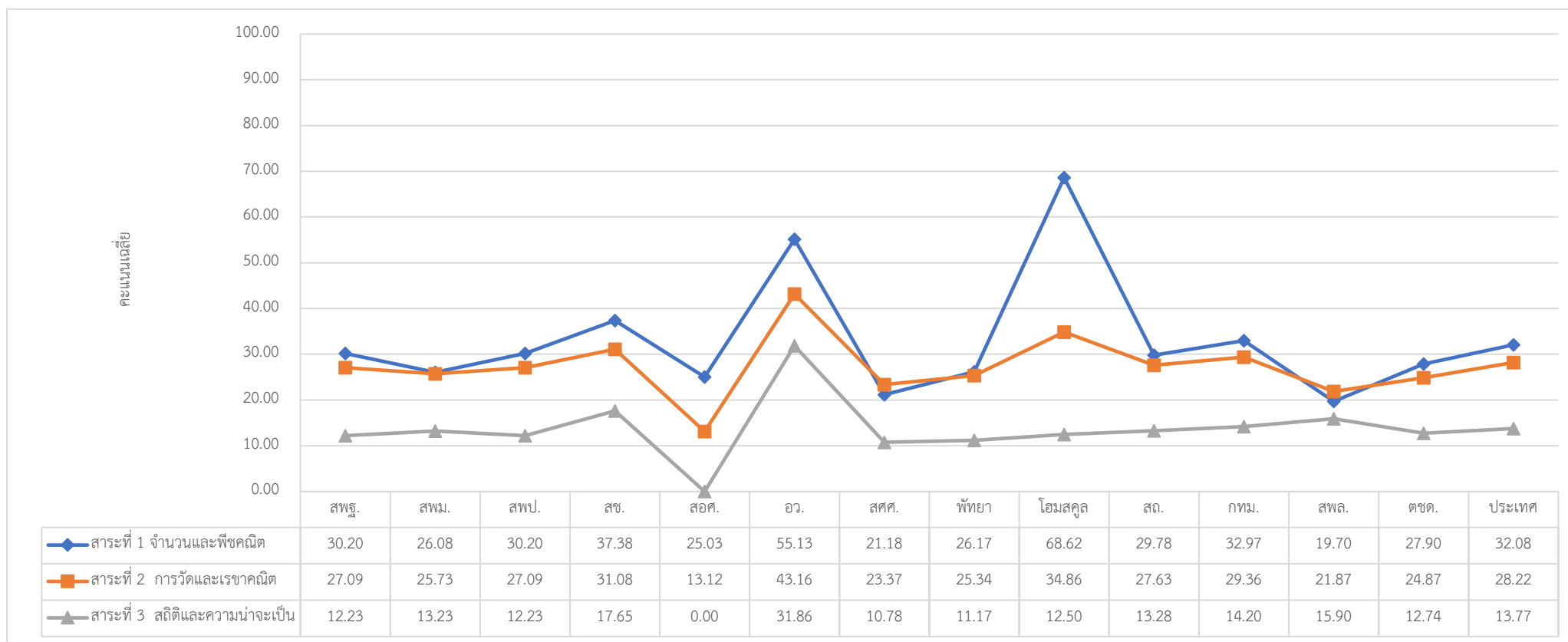

อักษรย่อ ที่ใช้สำหรับแทนสังกัด

สพฐ.	สำนักงานคณะกรรมการการศึกษาขั้นพื้นฐาน	สพม.	สำนักงานเขตพื้นที่การศึกษามัธยมศึกษา	สพป.	สำนักงานเขตพื้นที่การศึกษาประถมศึกษา
สช.	สำนักงานคณะกรรมการส่งเสริมการศึกษาเอกชน	สอศ.	สำนักงานคณะกรรมการการอาชีวศึกษา	อว.	สำนักงานปลัดกระทรวงการอุดมศึกษา วิทยาศาสตร์ วิจัย และนวัตกรรม
สศศ.	สำนักบริหารงานการศึกษาพิเศษ	พัทยา	สำนักการศึกษาเมืองพัทยา	โยมสกูล	โยมสกูล
สด.	กรมส่งเสริมการปกครองท้องถิ่น	กทม.	สำนักการศึกษา กรุงเทพมหานคร	สพล.	สถาบันการพลศึกษา
ตชด.	กองบัญชาการตำรวจตระเวนชายแดน		-		-

ภาพ 5 คะแนนเฉลี่ยผลการทดสอบ O-NET ชั้นประถมศึกษาปีที่ 6 ปีการศึกษา 2565 วิชาวิทยาศาสตร์ จำแนกรายสาระ และสังกัด

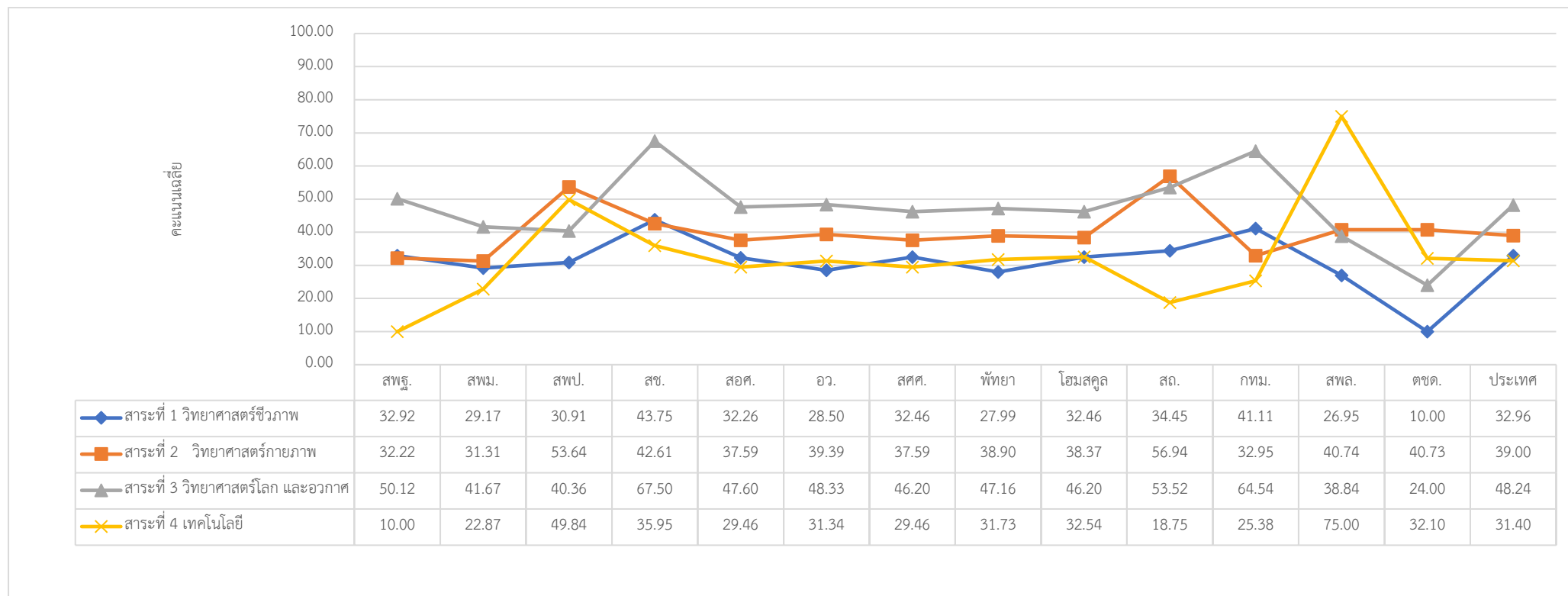

อักษรย่อ ที่ใช้สำหรับแทนสังกัด

สพฐ.	สำนักงานคณะกรรมการการศึกษาขั้นพื้นฐาน	สพม.	สำนักงานเขตพื้นที่การศึกษามัธยมศึกษา	สพป.	สำนักงานเขตพื้นที่การศึกษาประถมศึกษา
สช.	สำนักงานคณะกรรมการส่งเสริมการศึกษาเอกชน	สอศ.	สำนักงานคณะกรรมการการอาชีวศึกษา	อว.	สำนักงานปลัดกระทรวงการอุดมศึกษา วิทยาศาสตร์ วิจัย และนวัตกรรม
สศศ.	สำนักบริหารงานการศึกษาพิเศษ	พัทยา	สำนักการศึกษาเมืองพัทยา	โหมสคูล	โหมสคูล
สด.	กรมส่งเสริมการปกครองท้องถิ่น	กทม.	สำนักการศึกษา กรุงเทพมหานคร	สพล.	สถาบันการพลศึกษา
ตชด.	กองบัญชาการตำรวจตระเวนชายแดน		-		-