

สรุปผลการทดสอบทางการศึกษาระดับชาตินิยมขั้นพื้นฐาน (O-NET) ชั้นประถมศึกษาปีที่ 6 ปีการศึกษา 2566

สถาบันทดสอบทางการศึกษาแห่งชาติ (องค์การมหาชน) หรือ สทศ. จัดการทดสอบทางการศึกษาระดับชาตินิยมขั้นพื้นฐาน (O-NET) ชั้นประถมศึกษาปีที่ 6 เมื่อวันที่ 10 กุมภาพันธ์ 2567 และประกาศผลทางเว็บไซต์ สทศ. เมื่อวันที่ 27 มีนาคม 2567 สทศ. ได้จัดทำสรุปผลการทดสอบ O-NET ชั้นประถมศึกษาปีที่ 6 ปีการศึกษา 2566 โดยเสนอจำนวน และร้อยละของผู้เข้าสอบ จำแนกตามระดับคุณภาพและระดับคะแนน รวมทั้งคะแนนเฉลี่ย ส่วนเบี่ยงเบนมาตรฐาน จำแนกตามสังกัด ขนาดโรงเรียน ที่ตั้ง ภูมิภาค และรายละเอียด ดังนี้

ตาราง 1 จำนวนและร้อยละของผู้เข้าสอบ O-NET ชั้นประถมศึกษาปีที่ 6 ปีการศึกษา 2566 จำแนกตามระดับคุณภาพและระดับคะแนน

ระดับคุณภาพ	ระดับคะแนน	วิชาภาษาไทย		วิชาภาษาอังกฤษ		วิชาคณิตศาสตร์		วิชาวิทยาศาสตร์	
		จำนวนนักเรียน (คน)	ร้อยละ	จำนวนนักเรียน (คน)	ร้อยละ	จำนวนนักเรียน (คน)	ร้อยละ	จำนวนนักเรียน (คน)	ร้อยละ
ดีเยี่ยม	4	11,752	1.96	25,926	4.32	10,993	1.83	1,701	0.28
ดีมาก	3.5	65,662	10.94	21,381	3.56	13,388	2.23	9,380	1.56
ดี	3	133,379	22.22	29,908	4.98	25,899	4.32	36,725	6.12
ค่อนข้างดี	2.5	159,846	26.63	51,902	8.65	60,135	10.02	92,230	15.37
ปานกลาง	2	124,389	20.72	161,931	26.98	145,508	24.24	173,316	28.87
พอใช้	1.5	97,541	16.25	273,690	45.59	300,466	50.06	180,283	30.03
ควรปรับปรุง	1	7,374	1.23	34,151	5.69	35,822	5.97	99,615	16.60
ควรปรับปรุงอย่างยิ่ง	0	415	0.07	1,388	0.23	7,987	1.33	7,006	1.17
รวม		600,358	100.00	600,277	100.00	600,198	100.00	600,256	100.00

ตาราง 2 จำนวนผู้เข้าสอบ (N) คะแนนเฉลี่ย (\bar{X}) และส่วนเบี่ยงเบนมาตรฐาน (S.D.) ของผลการทดสอบ O-NET ชั้นประถมศึกษาปีที่ 6 ปีการศึกษา 2566 จำแนกตามสังกัด

สังกัด	วิชา											
	ภาษาไทย			ภาษาอังกฤษ			คณิตศาสตร์			วิทยาศาสตร์		
	N	\bar{X}	S.D.	N	\bar{X}	S.D.	N	\bar{X}	S.D.	N	\bar{X}	S.D.
สำนักงานคณะกรรมการการศึกษาขั้นพื้นฐาน (สพฐ.)	386,360	56.20	16.17	386,294	33.65	15.18	386,262	28.70	16.46	386,287	39.69	14.81
- สำนักงานเขตพื้นที่การศึกษามัธยมศึกษา (สพม.)	148	47.79	15.60	148	29.50	12.04	148	23.69	11.67	148	34.17	12.21
- สำนักงานเขตพื้นที่การศึกษาประถมศึกษา (สพป.)	386,212	56.20	16.17	386,146	33.65	15.18	386,114	28.71	16.46	386,139	39.69	14.81
สำนักงานคณะกรรมการส่งเสริมการศึกษาเอกชน (สช.)	147,272	59.73	17.05	147,271	46.31	23.64	147,231	33.34	20.25	147,261	43.64	16.10
สำนักงานคณะกรรมการการอาชีวศึกษา (สอศ.)	25	50.78	17.52	25	28.25	5.96	25	27.87	12.72	25	34.20	12.66
สำนักงานปลัดกระทรวงการอุดมศึกษา วิทยาศาสตร์ วิจัยและนวัตกรรม (อว.)	3,530	69.56	15.20	3,532	64.75	25.17	3,530	48.73	25.52	3,531	52.90	17.57
สำนักบริหารงานการศึกษาพิเศษ (สศศ.)	1,531	44.57	15.69	1,531	28.15	9.95	1,528	22.81	11.94	1,528	31.94	12.18
สำนักการศึกษาเมืองพัทยา (พัทยา)	1,179	53.61	15.60	1,179	33.05	14.65	1,178	25.04	13.51	1,179	38.64	13.84
โอมสคูล	6	70.83	12.78	6	59.90	20.21	6	47.31	24.76	6	50.42	6.36
กรมส่งเสริมการปกครองท้องถิ่น (สถ.)	39,904	56.91	16.29	39,895	36.51	17.67	39,887	28.54	16.65	39,895	39.87	14.84
สำนักการศึกษากรุงเทพมหานคร (กทม.)	17,806	62.45	15.06	17,800	40.99	19.86	17,807	30.39	17.07	17,799	41.57	14.43
กองบัญชาการตำรวจตระเวนชายแดน (ตชด.)	2,745	47.59	16.19	2,744	30.18	11.28	2,744	25.65	13.91	2,745	33.68	13.19
ระดับประเทศ (รวมทุกสังกัด)	600,358	57.30	16.51	600,277	37.32	18.88	600,198	29.96	17.71	600,256	40.75	15.27

ภาพ 1 คะแนนเฉลี่ยของผลการทดสอบ O-NET ชั้นประถมศึกษาปีที่ 6 ปีการศึกษา 2566 จำแนกตามสังกัด ทั้ง 4 รายวิชา

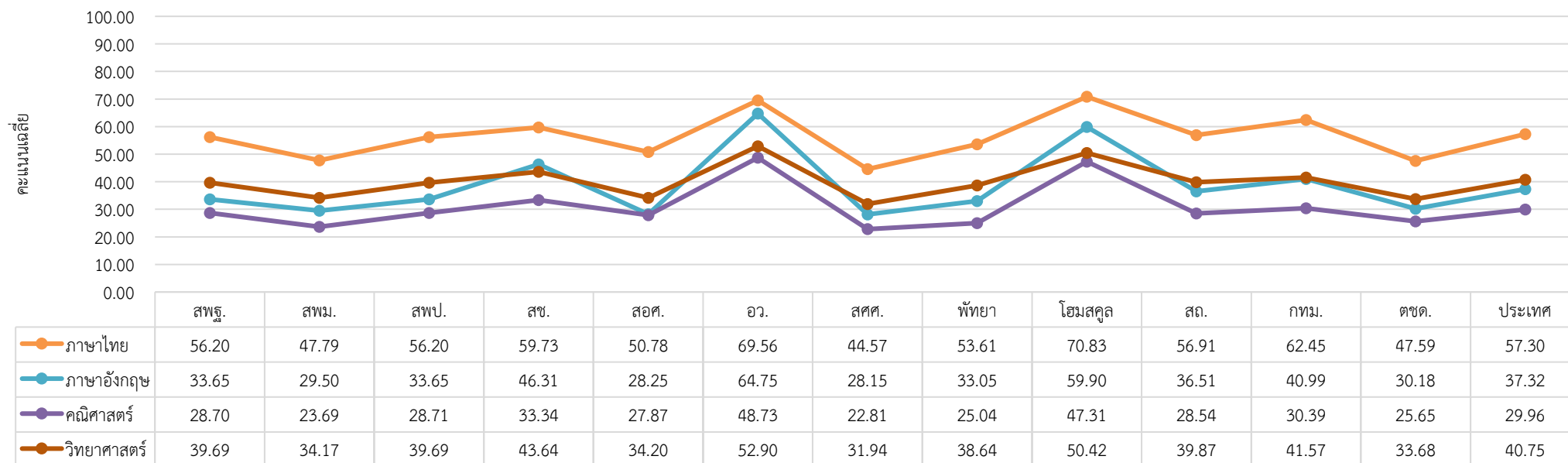

ผลวิเคราะห์คะแนนเฉลี่ยการทดสอบทางการศึกษาระดับชาติด้านพื้นฐาน (O-NET) ชั้นประถมศึกษาปีที่ 6 ปีการศึกษา 2566 จำแนกตามสังกัด มีรายละเอียดดังนี้

วิชาภาษาไทย มีผู้เข้าสอบ 600,358 คน มีคะแนนเฉลี่ยระดับประเทศ 57.30 คะแนน เมื่อจำแนกตามสังกัด พบว่า โฮมสคูล มีผู้เข้าสอบ 6 คน มีคะแนนเฉลี่ยสูงสุดเท่ากับ 70.83 คะแนน รองลงมา ได้แก่ โรงเรียนสังกัดสำนักงานปลัดกระทรวงการอุดมศึกษา วิทยาศาสตร์ วิจัยและนวัตกรรม มีผู้เข้าสอบ 3,530 คน มีคะแนนเฉลี่ยเท่ากับ 69.56 คะแนน และโรงเรียนสังกัดสำนักงานการศึกษากรุงเทพมหานคร มีผู้เข้าสอบ 17,806 คน มีคะแนนเฉลี่ยเท่ากับ 62.45 คะแนน ตามลำดับ

วิชาภาษาอังกฤษ มีผู้เข้าสอบ 600,277 คน มีคะแนนเฉลี่ยระดับประเทศ 37.32 คะแนน เมื่อจำแนกตามสังกัด พบว่า โรงเรียนสังกัดสำนักงานปลัดกระทรวงการอุดมศึกษา วิทยาศาสตร์ วิจัยและนวัตกรรม มีผู้เข้าสอบ 3,532 คน มีคะแนนเฉลี่ยสูงสุดเท่ากับ 64.75 คะแนน รองลงมา ได้แก่ โฮมสคูล มีผู้เข้าสอบ 6 คน มีคะแนนเฉลี่ยเท่ากับ 59.90 คะแนน และโรงเรียนสังกัดสำนักงานคณะกรรมการส่งเสริมการศึกษาเอกชน มีผู้เข้าสอบ 147,271 คน มีคะแนนเฉลี่ยเท่ากับ 46.31 คะแนน ตามลำดับ

วิชาคณิตศาสตร์ มีผู้เข้าสอบ 600,198 คน มีคะแนนเฉลี่ยระดับประเทศ 29.96 คะแนน เมื่อจำแนกตามสังกัด พบว่า โรงเรียนสังกัดสำนักงานปลัดกระทรวงการอุดมศึกษา วิทยาศาสตร์ วิจัยและนวัตกรรม มีผู้เข้าสอบ 3,530 คน มีคะแนนเฉลี่ยสูงสุดเท่ากับ 48.73 คะแนน รองลงมา ได้แก่ โฮมสคูล มีผู้เข้าสอบ 6 คน มีคะแนนเฉลี่ยเท่ากับ 47.31 คะแนน และโรงเรียนสังกัดสำนักงานคณะกรรมการส่งเสริมการศึกษาเอกชน มีผู้เข้าสอบ 147,231 คน มีคะแนนเฉลี่ยเท่ากับ 33.34 คะแนน ตามลำดับ

วิชาวิทยาศาสตร์ มีผู้เข้าสอบ 600,256 คน มีคะแนนเฉลี่ยระดับประเทศ 40.75 คะแนน เมื่อจำแนกตามสังกัด พบว่า โรงเรียนสังกัดสำนักงานปลัดกระทรวงการอุดมศึกษา วิทยาศาสตร์ วิจัยและนวัตกรรม มีผู้เข้าสอบ 3,531 คน มีคะแนนเฉลี่ยเท่ากับ 52.90 คะแนน รองลงมา ได้แก่ โฮมสคูล มีผู้เข้าสอบ 6 คน มีคะแนนเฉลี่ยเท่ากับ 50.42 คะแนน และโรงเรียนสังกัดสำนักงานคณะกรรมการส่งเสริมการศึกษาเอกชน มีผู้เข้าสอบ 147,261 คน มีคะแนนเฉลี่ยเท่ากับ 43.64 คะแนน ตามลำดับ

คะแนนเฉลี่ยจำแนกตามขนาดโรงเรียน ที่ตั้ง และภูมิภาค

ตาราง 3 จำนวนผู้เข้าสอบ (N) คะแนนเฉลี่ย (\bar{X}) และส่วนเบี่ยงเบนมาตรฐาน (S.D.) ของผลการทดสอบ O-NET ชั้นประถมศึกษาปีที่ 6 ปีการศึกษา 2566
จำแนกตามขนาดโรงเรียน ที่ตั้ง และภูมิภาค

รูปแบบการจำแนก	วิชา											
	ภาษาไทย			ภาษาอังกฤษ			คณิตศาสตร์			วิทยาศาสตร์		
	N	\bar{X}	S.D.	N	\bar{X}	S.D.	N	\bar{X}	S.D.	N	\bar{X}	S.D.
ขนาดโรงเรียน												
- เล็ก	228,739	54.92	15.76	228,706	31.68	12.48	228,679	27.59	14.84	228,697	38.51	14.04
- กลาง	196,684	55.96	16.54	196,667	35.64	17.15	196,639	28.40	16.47	196,667	39.47	14.76
- ใหญ่	107,705	60.52	16.56	107,691	43.12	22.03	107,676	32.58	19.71	107,686	43.64	15.93
- ใหญ่พิเศษ	67,230	64.16	16.15	67,213	52.07	25.07	67,204	38.41	22.97	67,206	47.52	16.92
ที่ตั้ง												
- ในเมือง	183,323	61.12	16.33	183,314	44.40	23.07	183,281	33.68	20.47	183,303	43.85	16.20
- นอกเมือง	417,035	55.62	16.30	416,963	34.20	15.74	416,917	28.33	16.09	416,953	39.40	14.64
ภูมิภาค												
- กรุงเทพมหานคร	42,533	64.24	15.33	42,525	50.90	24.86	42,527	35.60	21.11	42,518	45.11	15.91
- กลาง (ยกเว้นกรุงเทพมหานคร)	127,177	58.34	15.92	127,149	38.24	19.27	127,140	30.00	17.58	127,151	41.01	15.05
- ตะวันออก	52,734	58.77	15.79	52,724	40.00	20.57	52,711	30.99	18.21	52,723	42.26	15.37
- เหนือ	49,914	59.09	16.24	49,906	38.51	19.46	49,907	31.53	18.16	49,906	42.11	15.36
- ตะวันออกเฉียงเหนือ	187,170	56.00	15.85	187,170	33.92	15.67	187,113	28.87	16.45	187,157	39.79	14.83
- ใต้	107,756	54.25	18.09	107,735	35.32	17.35	107,741	28.65	17.83	107,734	39.34	15.60
- ตะวันตก	33,074	56.61	16.45	33,068	35.96	17.33	33,059	29.01	16.78	33,067	39.80	14.91
ระดับประเทศ	600,358	57.30	16.51	600,277	37.32	18.88	600,198	29.96	17.71	600,256	40.75	15.27

คะแนนเฉลี่ยจำแนกตามขนาดโรงเรียน

ผลวิเคราะห์คะแนนเฉลี่ยการทดสอบทางการศึกษาระดับชาติขั้นพื้นฐาน (O-NET) ชั้นประถมศึกษาปีที่ 6 ปีการศึกษา 2566 จำแนกตามขนาดโรงเรียน มีรายละเอียดดังนี้

วิชาภาษาไทย มีผู้เข้าสอบ 600,358 คน มีคะแนนเฉลี่ยระดับประเทศ 57.30 คะแนน เมื่อจำแนกตามขนาดโรงเรียน พบว่า โรงเรียนขนาดใหญ่พิเศษ มีผู้เข้าสอบ 67,230 คน มีคะแนนเฉลี่ยสูงสุดเท่ากับ 64.16 คะแนน รองลงมา ได้แก่ โรงเรียนขนาดใหญ่ มีผู้เข้าสอบ 107,705 คน โรงเรียนขนาดกลาง มีผู้เข้าสอบ 196,684 คน และโรงเรียนขนาดเล็ก มีผู้เข้าสอบ 228,739 คน มีคะแนนเฉลี่ยเท่ากับ 60.52 55.96 และ 54.92 คะแนน ตามลำดับ

วิชาภาษาอังกฤษ มีผู้เข้าสอบ 600,277 คน มีคะแนนเฉลี่ยระดับประเทศ 37.32 คะแนน เมื่อจำแนกตามขนาดโรงเรียน พบว่า โรงเรียนขนาดใหญ่พิเศษ มีผู้เข้าสอบ 67,213 คน มีคะแนนเฉลี่ยสูงสุดเท่ากับ 52.07 คะแนน รองลงมา ได้แก่ โรงเรียนขนาดใหญ่ มีผู้เข้าสอบ 107,691 คน โรงเรียนขนาดกลาง มีผู้เข้าสอบ 196,667 คน และโรงเรียนขนาดเล็ก มีผู้เข้าสอบ 228,706 คน มีคะแนนเฉลี่ยเท่ากับ 43.12 35.64 และ 31.68 คะแนน ตามลำดับ

วิชาคณิตศาสตร์ มีผู้เข้าสอบ 600,198 คน มีคะแนนเฉลี่ยระดับประเทศ 29.96 คะแนน เมื่อจำแนกตามขนาดโรงเรียน พบว่า โรงเรียนขนาดใหญ่พิเศษ มีผู้เข้าสอบ 67,204 คน มีคะแนนเฉลี่ยสูงสุดเท่ากับ 38.41 คะแนน รองลงมา ได้แก่ โรงเรียนขนาดใหญ่ มีผู้เข้าสอบ 107,676 คน โรงเรียนขนาดกลาง มีผู้เข้าสอบ 196,639 คน และโรงเรียนขนาดเล็ก มีผู้เข้าสอบ 228,679 คน มีคะแนนเฉลี่ยเท่ากับ 32.58 28.40 และ 27.59 คะแนน ตามลำดับ

วิชาวิทยาศาสตร์ มีผู้เข้าสอบ 600,256 คน มีคะแนนเฉลี่ยระดับประเทศ 40.75 คะแนน เมื่อจำแนกตามขนาดโรงเรียน พบว่า โรงเรียนขนาดใหญ่พิเศษ มีผู้เข้าสอบ 67,206 คน มีคะแนนเฉลี่ยสูงสุดเท่ากับ 47.52 คะแนน รองลงมา ได้แก่ โรงเรียนขนาดใหญ่ มีผู้เข้าสอบ 107,686 คน โรงเรียนขนาดกลาง มีผู้เข้าสอบ 196,667 คน และโรงเรียนขนาดเล็ก มีผู้เข้าสอบ 228,697 คน มีคะแนนเฉลี่ยเท่ากับ 43.64 39.47 และ 38.51 คะแนน ตามลำดับ

คะแนนเฉลี่ยจำแนกตามที่ตั้งโรงเรียน

ผลวิเคราะห์คะแนนเฉลี่ยการทดสอบทางการศึกษาระดับชาติขั้นพื้นฐาน (O-NET) ชั้นประถมศึกษาปีที่ 6 ปีการศึกษา 2566 จำแนกตามที่ตั้งโรงเรียน มีรายละเอียดดังนี้

วิชาภาษาไทย มีผู้เข้าสอบ 600,358 คน มีคะแนนเฉลี่ยระดับประเทศ 57.30 คะแนน เมื่อจำแนกตามที่ตั้งโรงเรียน พบว่า โรงเรียนที่อยู่ในเมือง มีผู้เข้าสอบ 183,323 คน มีคะแนนเฉลี่ยเท่ากับ 61.12 คะแนน สูงกว่าโรงเรียนที่อยู่นอกเมือง มีผู้เข้าสอบ 417,035 คน มีคะแนนเฉลี่ยเท่ากับ 55.62 คะแนน

วิชาภาษาอังกฤษ มีผู้เข้าสอบ 600,277 คน มีคะแนนเฉลี่ยระดับประเทศ 37.32 คะแนน เมื่อจำแนกตามที่ตั้งโรงเรียน พบว่า โรงเรียนที่อยู่ในเมือง มีผู้เข้าสอบ 183,314 คน มีคะแนนเฉลี่ยเท่ากับ 44.40 คะแนน สูงกว่าโรงเรียนที่อยู่นอกเมือง มีผู้เข้าสอบ 416,963 คน มีคะแนนเฉลี่ยเท่ากับ 34.20 คะแนน

วิชาคณิตศาสตร์ มีผู้เข้าสอบ 600,198 คน มีคะแนนเฉลี่ยระดับประเทศ 29.96 คะแนน เมื่อจำแนกตามที่ตั้งโรงเรียน พบว่า โรงเรียนที่อยู่ในเมือง มีผู้เข้าสอบ 183,281 คน มีคะแนนเฉลี่ยเท่ากับ 33.68 คะแนน สูงกว่าโรงเรียนที่อยู่นอกเมือง มีผู้เข้าสอบ 416,917 คน มีคะแนนเฉลี่ยเท่ากับ 28.33 คะแนน

วิชาวิทยาศาสตร์ มีผู้เข้าสอบ 600,256 คน มีคะแนนเฉลี่ยระดับประเทศ 40.75 คะแนน เมื่อจำแนกตามที่ตั้งโรงเรียน พบว่า โรงเรียนที่อยู่ในเมือง มีผู้เข้าสอบ 183,303 คน มีคะแนนเฉลี่ยเท่ากับ 43.85 คะแนน สูงกว่าโรงเรียนที่อยู่นอกเมือง มีผู้เข้าสอบ 416,953 คน มีคะแนนเฉลี่ยเท่ากับ 39.40 คะแนน

คะแนนเฉลี่ยจำแนกตามภูมิภาค

ผลวิเคราะห์คะแนนเฉลี่ยการทดสอบทางการศึกษาระดับชาติด้านพื้นฐาน (O-NET) ชั้นประถมศึกษาปีที่ 6 ปีการศึกษา 2566 จำแนกตามภูมิภาค มีรายละเอียดดังนี้

วิชาภาษาไทย มีผู้เข้าสอบ 600,358 คน มีคะแนนเฉลี่ยระดับประเทศ 57.30 คะแนน เมื่อจำแนกตามภูมิภาค พบว่า โรงเรียนที่อยู่ในกรุงเทพมหานคร มีผู้เข้าสอบ 42,533 คน มีคะแนนเฉลี่ยสูงสุดเท่ากับ 64.24 คะแนน รองลงมา ได้แก่ โรงเรียนที่อยู่ในภาคเหนือ มีผู้เข้าสอบ 49,914 คน และโรงเรียนที่อยู่ในภาคตะวันออกเฉียงเหนือ มีผู้เข้าสอบ 52,734 คน โดยมีคะแนนเฉลี่ยเท่ากับ 59.09 และ 58.77 คะแนน ตามลำดับ

วิชาภาษาอังกฤษ มีผู้เข้าสอบ 600,277 คน มีคะแนนเฉลี่ยระดับประเทศ 37.32 คะแนน เมื่อจำแนกตามภูมิภาค พบว่า โรงเรียนที่อยู่ในกรุงเทพมหานคร มีผู้เข้าสอบ 42,525 คน มีคะแนนเฉลี่ยสูงสุดเท่ากับ 50.90 คะแนน รองลงมา ได้แก่ โรงเรียนที่อยู่ในภาคตะวันออกเฉียงเหนือ มีผู้เข้าสอบ 52,724 คน และโรงเรียนที่อยู่ในภาคเหนือ มีผู้เข้าสอบ 49,906 คน โดยมีคะแนนเฉลี่ยเท่ากับ 40.00 และ 38.51 คะแนน ตามลำดับ

วิชาคณิตศาสตร์ มีผู้เข้าสอบ 600,198 คน มีคะแนนเฉลี่ยระดับประเทศ 29.96 คะแนน เมื่อจำแนกตามภูมิภาค พบว่า โรงเรียนที่อยู่ในกรุงเทพมหานคร มีผู้เข้าสอบ 42,527 คน มีคะแนนเฉลี่ยสูงสุดเท่ากับ 35.60 คะแนน รองลงมา ได้แก่ โรงเรียนที่อยู่ในภาคเหนือ มีผู้เข้าสอบ 49,907 คน และโรงเรียนที่อยู่ในภาคตะวันออกเฉียงเหนือ มีผู้เข้าสอบ 52,711 คน โดยมีคะแนนเฉลี่ยเท่ากับ 31.53 และ 30.99 คะแนน ตามลำดับ

วิชาวิทยาศาสตร์ มีผู้เข้าสอบ 600,256 คน มีคะแนนเฉลี่ยระดับประเทศ 40.75 คะแนน เมื่อจำแนกตามภูมิภาค พบว่า โรงเรียนที่อยู่ในกรุงเทพมหานคร มีผู้เข้าสอบ 42,518 คน มีคะแนนเฉลี่ยสูงสุดเท่ากับ 45.11 คะแนน รองลงมา ได้แก่ โรงเรียนที่อยู่ในภาคตะวันออกเฉียงเหนือ มีผู้เข้าสอบ 52,723 คน และโรงเรียนที่อยู่ในภาคเหนือ มีผู้เข้าสอบ 49,906 คน โดยมีคะแนนเฉลี่ยเท่ากับ 42.26 และ 42.11 คะแนน ตามลำดับ

คะแนนเฉลี่ยจำแนกตามสาระ

ผลวิเคราะห์คะแนนเฉลี่ยการทดสอบทางการศึกษาระดับชาติด้านพื้นฐาน (O-NET) ชั้นประถมศึกษาปีที่ 6 ปีการศึกษา 2566 เมื่อพิจารณาจำแนกตามสาระ พบว่า

วิชาภาษาไทย สาระที่มีคะแนนเฉลี่ยสูงสุด คือ สาระที่ 3 การฟัง การดู และการพูด มีคะแนนเฉลี่ยเท่ากับ 76.21 คะแนน รองลงมา คือ สาระที่ 2 การเขียน มีคะแนนเฉลี่ยเท่ากับ 62.51 คะแนน และสาระที่มีคะแนนเฉลี่ยต่ำสุด คือ สาระที่ 5 วรรณคดี และวรรณกรรม มีคะแนนเฉลี่ยเท่ากับ 42.01 คะแนน

วิชาภาษาอังกฤษ สาระที่มีคะแนนเฉลี่ยสูงสุด คือ สาระที่ 2 ภาษาและวัฒนธรรม มีคะแนนเฉลี่ยเท่ากับ 44.83 คะแนน รองลงมา คือ สาระที่ 1 ภาษาเพื่อการสื่อสาร มีคะแนนเฉลี่ยเท่ากับ 36.42 คะแนน และสาระที่มีคะแนนเฉลี่ยต่ำสุด คือ สาระที่ 4 ภาษากับความสัมพันธ์กับชุมชนและโลก มีคะแนนเฉลี่ยเท่ากับ 30.98 คะแนน

วิชาคณิตศาสตร์ สาระที่มีคะแนนเฉลี่ยสูงสุด คือ สาระที่ 1 จำนวนและพีชคณิต มีคะแนนเฉลี่ยเท่ากับ 33.14 คะแนน รองลงมา คือ สาระที่ 2 การวัดและเรขาคณิต มีคะแนนเฉลี่ยเท่ากับ 27.72 คะแนน และสาระที่มีคะแนนเฉลี่ยต่ำสุด คือ สาระที่ 3 สถิติและความน่าจะเป็น มีคะแนนเฉลี่ยเท่ากับ 25.58 คะแนน

วิชาวิทยาศาสตร์ สาระที่มีคะแนนเฉลี่ยสูงสุด คือ สาระที่ 4 เทคโนโลยี มีคะแนนเฉลี่ยเท่ากับ 43.81 คะแนน รองลงมา คือ สาระที่ 2 วิทยาศาสตร์กายภาพ มีคะแนนเฉลี่ยเท่ากับ 43.22 คะแนน และสาระที่มีคะแนนเฉลี่ยต่ำสุด คือ สาระที่ 3 วิทยาศาสตร์โลก และอวกาศ มีคะแนนเฉลี่ยเท่ากับ 36.05 คะแนน ดังตาราง 4

ตาราง 4 คะแนนเฉลี่ย (\bar{X}) และส่วนเบี่ยงเบนมาตรฐาน (S.D.) ของผลการทดสอบ O-NET ชั้นประถมศึกษาปีที่ 6 ปีการศึกษา 2566 จำแนกตามสาระ

วิชา	สาระ	\bar{X}	S.D.
ภาษาไทย	สาระที่ 1 การอ่าน	59.61	23.79
	สาระที่ 2 การเขียน	62.51	19.17
	สาระที่ 3 การฟัง การดู และการพูด	76.21	24.09
	สาระที่ 4 หลักการใช้ภาษาไทย	47.10	22.97
	สาระที่ 5 วรรณคดี และวรรณกรรม	42.01	31.70
ภาษาอังกฤษ	สาระที่ 1 ภาษาเพื่อการสื่อสาร	36.42	19.60
	สาระที่ 2 ภาษาและวัฒนธรรม	44.83	24.97
	สาระที่ 4 ภาษากับความสัมพันธ์กับชุมชนและโลก	30.98	28.42
คณิตศาสตร์	สาระที่ 1 จำนวนและพีชคณิต	33.14	21.92
	สาระที่ 2 การวัดและเรขาคณิต	27.72	20.84
	สาระที่ 3 สถิติและความน่าจะเป็น	25.58	30.86
วิทยาศาสตร์	สาระที่ 1 วิทยาศาสตร์ชีวภาพ	39.56	23.77
	สาระที่ 2 วิทยาศาสตร์กายภาพ	43.22	20.38
	สาระที่ 3 วิทยาศาสตร์โลก และอวกาศ	36.05	22.25
	สาระที่ 4 เทคโนโลยี	43.81	33.30

ภาพ 2 คะแนนเฉลี่ยของผลการทดสอบ O-NET ชั้นประถมศึกษาปีที่ 6 ปีการศึกษา 2566 วิชาภาษาไทย จำแนกตามสาระ และสังกัด

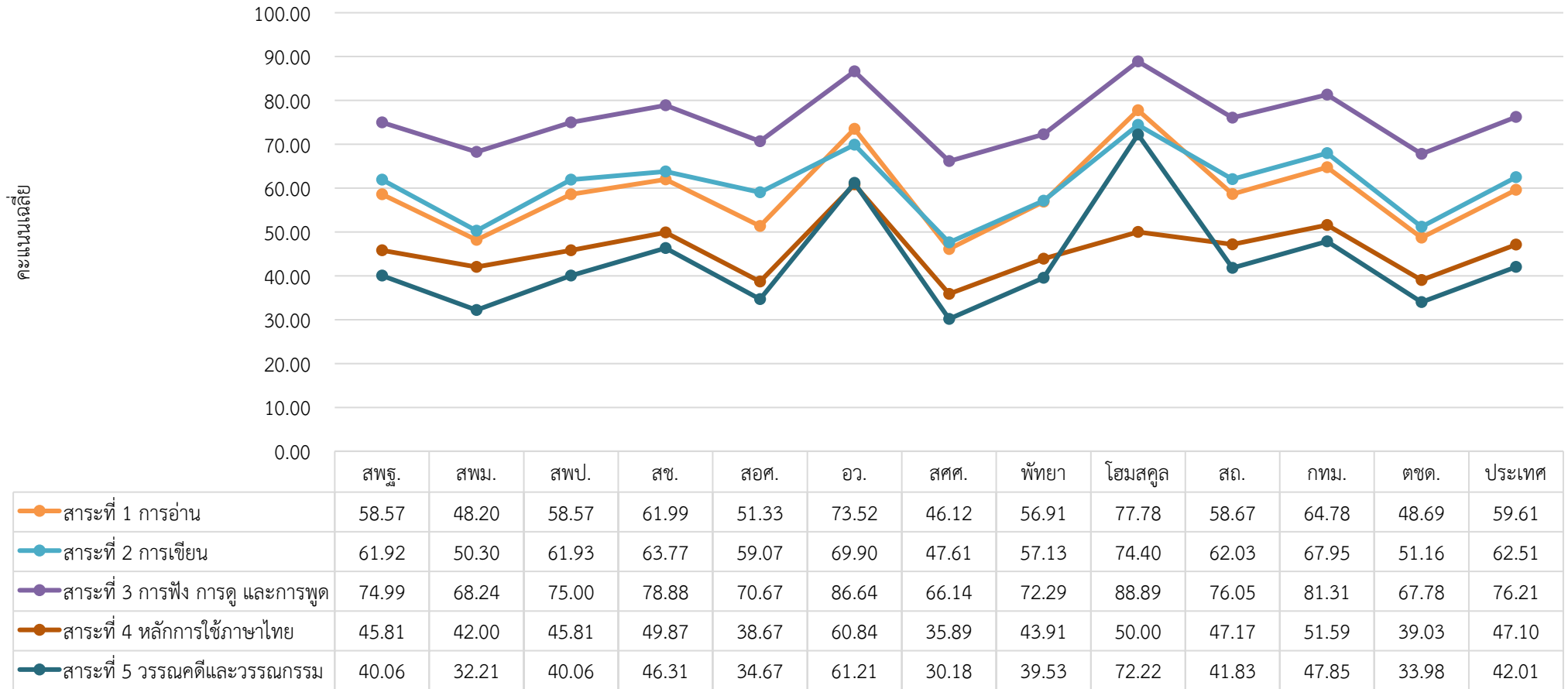

อักษรย่อ ที่ใช้สำหรับแทนสังกัด

สพฐ.	สำนักงานคณะกรรมการการศึกษาขั้นพื้นฐาน	สพม.	สำนักงานเขตพื้นที่การศึกษามัธยมศึกษา	สพป.	สำนักงานเขตพื้นที่การศึกษาประถมศึกษา
สช.	สำนักงานคณะกรรมการส่งเสริมการศึกษาเอกชน	สอศ.	สำนักงานคณะกรรมการการอาชีวศึกษา	อว.	สำนักงานปลัดกระทรวงการอุดมศึกษา วิทยาศาสตร์ วิจัย และนวัตกรรม
สศศ.	สำนักบริหารงานการศึกษาพิเศษ	พัทยา	สำนักการศึกษาเมืองพัทยา	โหมสคูล	โหมสคูล
สถ.	กรมส่งเสริมการปกครองท้องถิ่น	กทม.	สำนักการศึกษากรุงเทพมหานคร	ตชด.	กองบัญชาการตำรวจตระเวนชายแดน

ภาพ 3 คะแนนเฉลี่ยของผลการทดสอบ O-NET ชั้นประถมศึกษาปีที่ 6 ปีการศึกษา 2566 วิชาภาษาอังกฤษ จำแนกตามสาระ และสังกัด

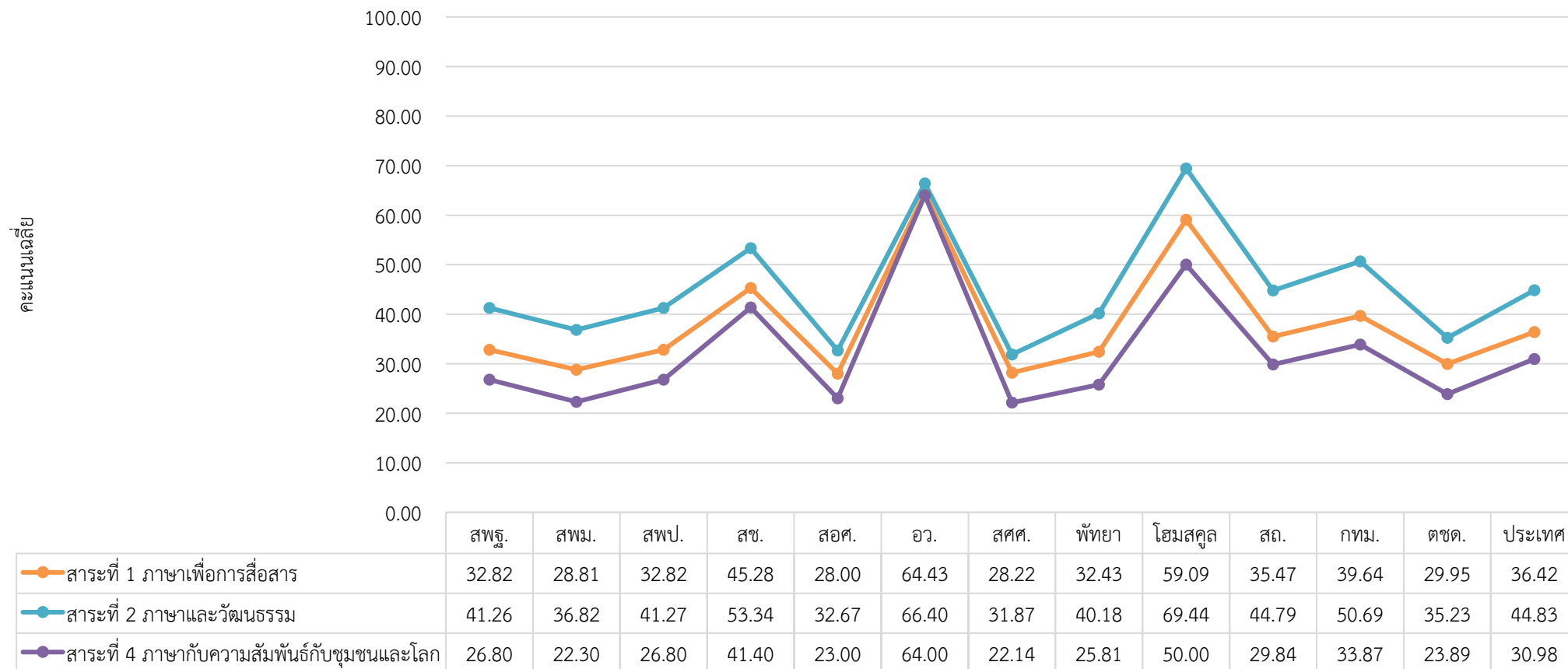

อักษรย่อ ที่ใช้สำหรับแทนสังกัด

สพฐ.	สำนักงานคณะกรรมการการศึกษาขั้นพื้นฐาน	สพม.	สำนักงานเขตพื้นที่การศึกษามัธยมศึกษา	สพป.	สำนักงานเขตพื้นที่การศึกษาประถมศึกษา
สช.	สำนักงานคณะกรรมการส่งเสริมการศึกษาเอกชน	สอศ.	สำนักงานคณะกรรมการการอาชีวศึกษา	อว.	สำนักงานปลัดกระทรวงการอุดมศึกษา วิทยาศาสตร์ วิจัย และนวัตกรรม
สศศ.	สำนักบริหารงานการศึกษาพิเศษ	พัทยา	สำนักการศึกษาเมืองพัทยา	โฮมสкул	โฮมสкул
สก.	กรมส่งเสริมการปกครองท้องถิ่น	กทม.	สำนักการศึกษากรุงเทพมหานคร	ตชด.	กองบัญชาการตำรวจตระเวนชายแดน

ภาพ 4 คะแนนเฉลี่ยของผลการทดสอบ O-NET ชั้นประถมศึกษาปีที่ 6 ปีการศึกษา 2566 วิชาคณิตศาสตร์ จำแนกตามสาระ และสังกัด

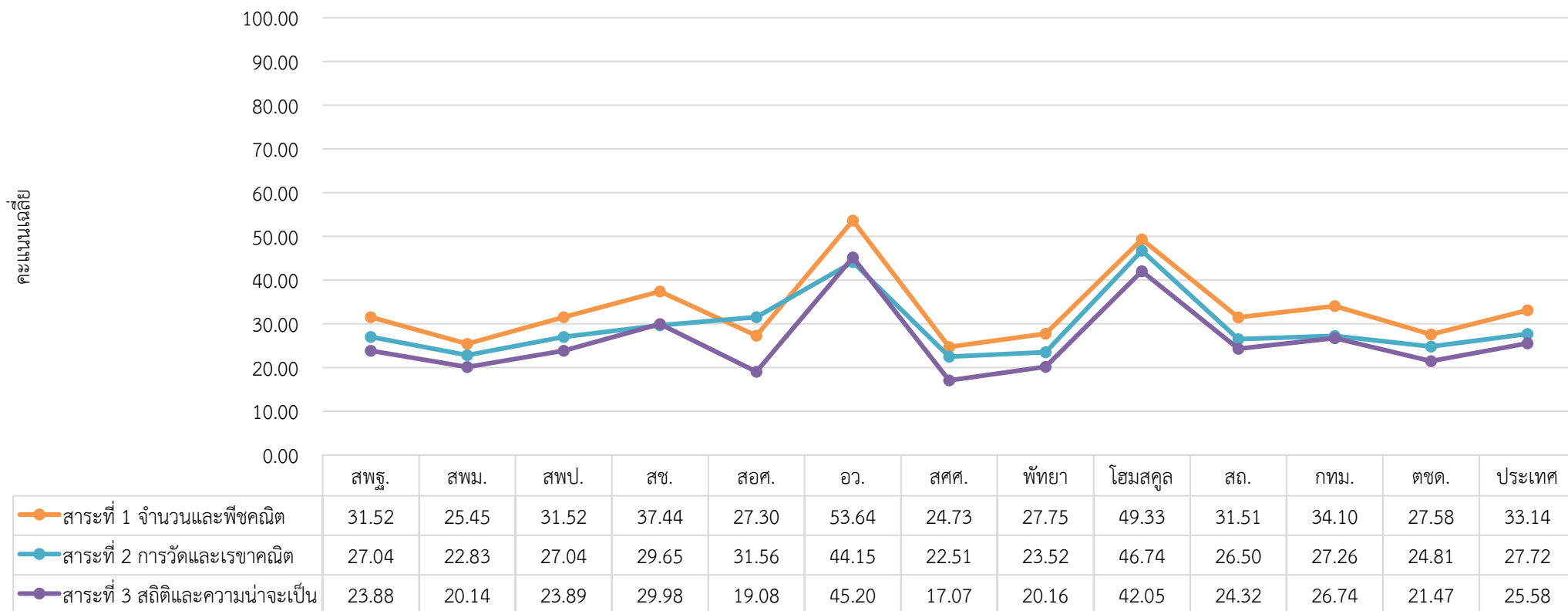

อักษรย่อ ที่ใช้สำหรับแทนสังกัด

สพฐ.	สำนักงานคณะกรรมการการศึกษาขั้นพื้นฐาน	สพม.	สำนักงานเขตพื้นที่การศึกษามัธยมศึกษา	สพป.	สำนักงานเขตพื้นที่การศึกษาประถมศึกษา
สช.	สำนักงานคณะกรรมการส่งเสริมการศึกษาเอกชน	สอศ.	สำนักงานคณะกรรมการการอาชีวศึกษา	อว.	สำนักงานปลัดกระทรวงการอุดมศึกษา วิทยาศาสตร์ วิจัย และนวัตกรรม
สศศ.	สำนักบริหารงานการศึกษาพิเศษ	พัทยา	สำนักการศึกษาเมืองพัทยา	โหมสคูล	โหมสคูล
สธ.	กรมส่งเสริมการปกครองท้องถิ่น	กทม.	สำนักการศึกษากรุงเทพมหานคร	ตชด.	กองบัญชาการตำรวจตระเวนชายแดน

ภาพ 5 คะแนนเฉลี่ยของผลการทดสอบ O-NET ชั้นประถมศึกษาปีที่ 6 ปีการศึกษา 2566 วิชาวิทยาศาสตร์ จำแนกตามสาระ และสังกัด

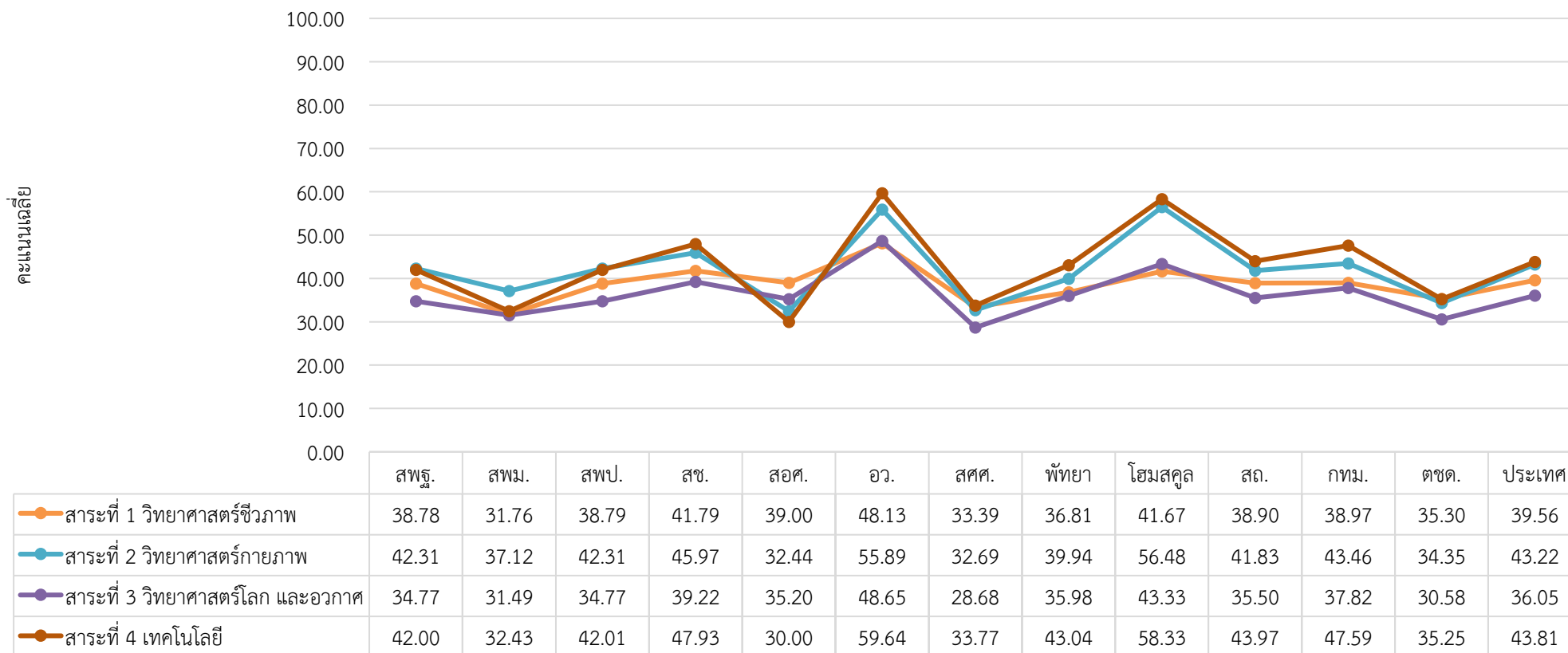

อักษรย่อ ที่ใช้สำหรับแทนสังกัด

สพฐ.	สำนักงานคณะกรรมการการศึกษาขั้นพื้นฐาน	สพม.	สำนักงานเขตพื้นที่การศึกษามัธยมศึกษา	สพป.	สำนักงานเขตพื้นที่การศึกษาประถมศึกษา
สช.	สำนักงานคณะกรรมการส่งเสริมการศึกษาเอกชน	สอศ.	สำนักงานคณะกรรมการการอาชีวศึกษา	อว.	สำนักงานปลัดกระทรวงการอุดมศึกษา วิทยาศาสตร์ วิจัย และนวัตกรรม
สศศ.	สำนักบริหารงานการศึกษาพิเศษ	พัทยา	สำนักการศึกษาเมืองพัทยา	โหมสคูล	โหมสคูล
สถ.	กรมส่งเสริมการปกครองท้องถิ่น	กทม.	สำนักการศึกษากรุงเทพมหานคร	ดชด.	กองบัญชาการตำรวจตระเวนชายแดน